

Assemblée Générale 2026 Bagnères-de-Bigorre (65)

Samedi 28 et dimanche 29 mars 2026

Circulaire n°2 : invitation à l'Assemblée Générale

Cette circulaire fait suite à la circulaire n°1
qui organisait, pour ceux qui le souhaitaient, l'hébergement et les repas en commun

Elle constitue la convocation définitive avec le programme plus détaillé ainsi que les différents documents soumis au vote.

Le Président et le Conseil d'Administration vous invitent à participer à la prochaine Assemblée générale qui se tiendra le **samedi 28 et le dimanche 29 mars 2026 à Bagnères-de-Bigorre (Hautes-Pyrénées – 65)** au pied du massif pyrénéen. Nous sommes reçus fort aimablement par Mme Magnin, directrice des musées de Bagnères-de-Bigorre.



2/ Les grands traits du programme prévisionnel :

Le **matin du 28 mars** l'assemblée générale se tiendra à partir de 9h30 (accueil) au Musée du Marbre à Bagnères-de-Bigorre (anciens thermes de Salut), vallon de Salut, 4 rue Jean Rösch 65200 Bagnères-de-Bigorre.

L'**après-midi du 28 mars** sera réservée à la visite commentée du Musée du Marbre puis à des exposés sur les marbres des Pyrénées.

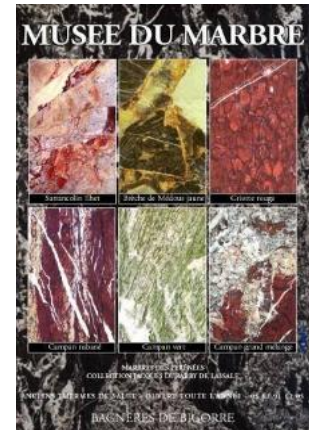

Le **dimanche 29 mars** sera consacré de 9h30 à 16h00 environ à une excursion géologique suivie de deux conférences, permettant d'observer divers affleurements à proximité, avec repas du midi tiré du sac. Ce programme est susceptible d'adaptation pour tenir compte des conditions météorologiques du moment.

Les membres de l'AGSO qui souhaiteraient se présenter à l'élection des membres du conseil sont invités à le faire savoir dès que possible et avant le 16 mars 2026.

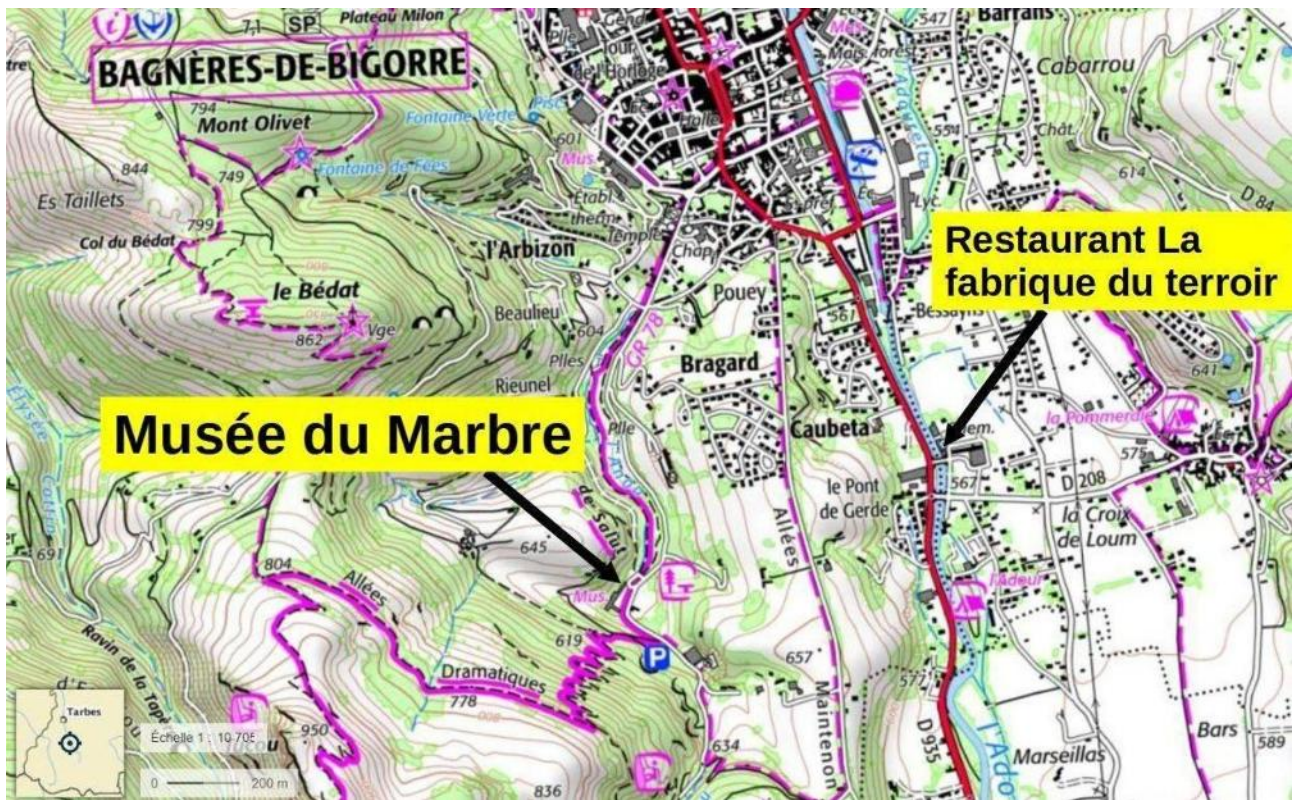

3/ Détails du programme

3.1/ Samedi 28 mars : rendez-vous au Musée du Marbre (vallon de Salut), Bagnères-de-Bigorre

adresse : vallon de Salut, 4 rue Jean Rösch 65200 Bagnères-de-Bigorre.

point google Maps : <https://maps.app.goo.gl/8TCdz7dy4upaSkyu8>

9h30 – 10h30 : arrivée des participants, rendez-vous au 1^{er} étage (escalier, ascenseur) dans la salle aimablement mise à disposition par Mme Magnin, directrice du Musée du Marbre (grand parking à proximité immédiate) ; émargement de la liste des présents ; café, thé, viennoiseries de bienvenue...

10h30-11h00 : accueil du Président, accueil de Mme Magnin

11h00-12h30 : Assemblée Générale

Seront présentés et soumis au vote : 1) compte rendu de la précédente assemblée générale, 2) rapport moral et d'activité, 3) rapport financier, 4) montant des cotisations, 5) renouvellement partiel des membres du conseil d'administration.

Seuls les membres à jour de leur cotisation 2026 pourront voter, ils recevront un lien qui leur permettra de voter en ligne entre le 16 mars et le 27 mars à 20 h via BALOTILO. Pendant cette durée, les documents adéquats seront disponibles sur l'espace Membres du site <https://www.agso.net/>

12h30-12h45 déplacement en covoiturage au restaurant du midi

Rendez-vous au restaurant « **La Fabrique du Terroir** » situé en rive droite de l'Adour pour le déjeuner de groupe (pour accéder au grand parking, franchir l'Adour (pont étroit), puis tourner à gauche en laissant l'hôtel « la Carré Py » à droite.

Adresse : 3 Bis Av. Maquis de Payolle, 65200 Bagnères-de-Bigorre

Point maps : <https://maps.app.goo.gl/Py5iAG8iS7TsPJtPA>



15h00 -15h15 retour dans la salle de réunion du Musée du Marbre

15h30 – 17h00 : visite commentée du Musée du Marbre par Mme Magnin et son équipe, en deux ou trois groupes. Commentaires géologiques sur certains échantillons des marbres pyrénéens par des géologues de l'AGSO.

17h00 - 18h00 retour en salle de conférences au Musée du Marbre avec un **exposé sur les marbres pyrénéens** par Claude Majesté-Menjoulas.

20h00 Repas de groupe pour les personnes inscrites au restaurant du **Domaine de Ramonjuan**

Un grand parking est à proximité immédiate

adresse : Garden & City Domaine de Ramonjuan, Vallée de Lesponne, 65710 Bagnères-de-Bigorre

point Maps : <https://maps.app.goo.gl/fXARmUaxQDJYZNdUA>

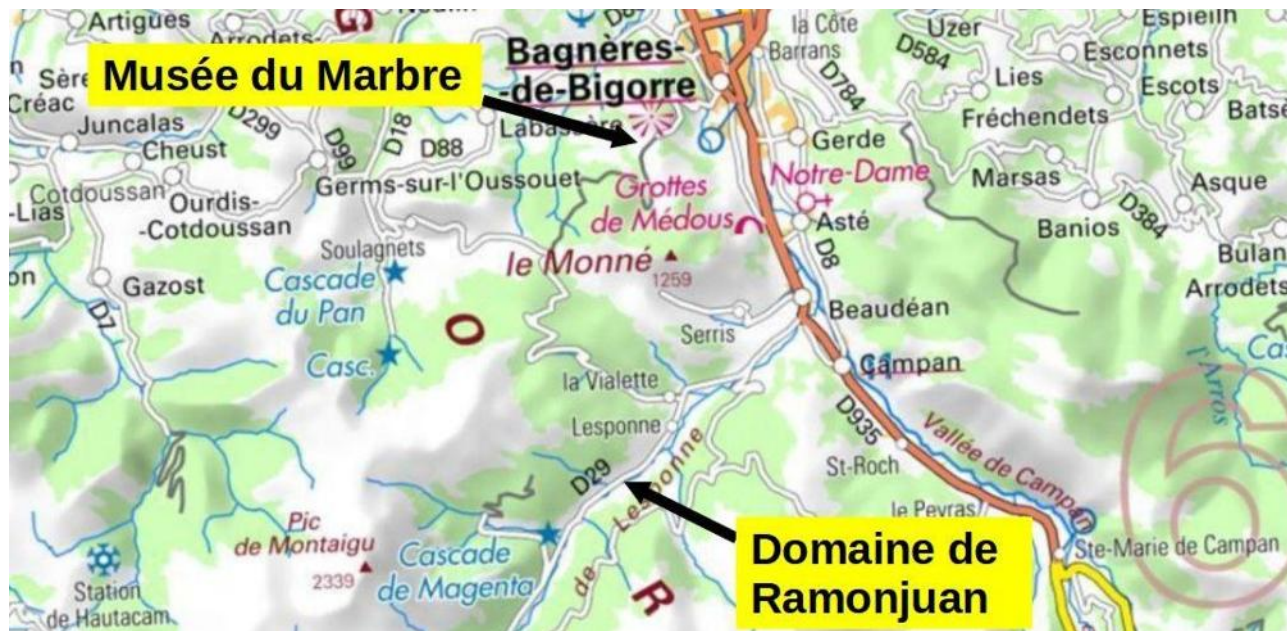

3.2/ Dimanche 29 mars : excursion et conférences

Nos activités du dimanche commenceront à 9h30 par un rendez-vous au point n°1 de l'excursion. Vu le nombre de véhicules attendus, prévoyez suffisamment de temps pour arriver et vous garer.

La journée sera organisée de la façon suivante :

1/ excursion avec 4 points d'arrêts puis retour en salle au Musée du Marbre pour une synthèse des observations et discussions

2/ pique-nique (à prévoir par vos soins) dans le parc ou dans la salle du musée si mauvais temps

3/ conférences

fin des activités vers 16 h.

1/ La Géologie de Bagnères-de-Bigorre décodée F. Médiavilla

Coordonnées Google maps

Rdv / Arrêt 1 Lesponne 43.00637, 0.13878476

point Maps <https://maps.app.goo.gl/cm6j6Zp739rM3eEj9>

Arrêt 2 Sud Baudéan 43.02420, 0.16734357

Point Maps <https://maps.app.goo.gl/GhCiDRB6tvd44qv78>

Arrêt 3 Nord Baudéan 43.02772, 0.16403080
Point Maps <https://maps.app.goo.gl/2jZeNYmMoDxCswiq7>

Arrêt 4 Gerde 43.05702, 0.16529708
Point Maps <https://maps.app.goo.gl/FnVrV8L1sEknQxeg8>

Musée du Marbre / Vallon du Salut 43.05153, 0.14655247
Point Maps <https://maps.app.goo.gl/hs73FG9UL57E7P1H9>

Consignes de sécurité impératives

nous allons être un grand nombre de voitures :
repérez le parcours avant le départ. Vous devez être autonome. Désignez un co-pilote
espacez les départs ;
laissez de longs espaces dans la file de voitures pour permettre aux autres de dépasser et donner du temps à notre file de tourner / se garer sans bloquer la route.
les parkings sont vastes mais se garer prend du temps et nécessite de la patience.

Si vous êtes perdus : N° de tél. : **06 30 28 20 09**

9h30 Rdv à Lesponne pour l'arrêt N° 1
à 1.5 km en venant du Domaine de Ramonjuan,
Eglise côté gauche, parking côté droit



Barre cénomanienne de La Vialette

Arrêt N°2 Sud Baudéan
Partez direction Bagnères,

à 3.5 km à l'entrée de Baudéan,
école d'escalade qui est une ancienne carrière

Calcaires kimméridgiens

GAREZ-VOUS en 1 puis 2 puis 3
selon les places disponibles

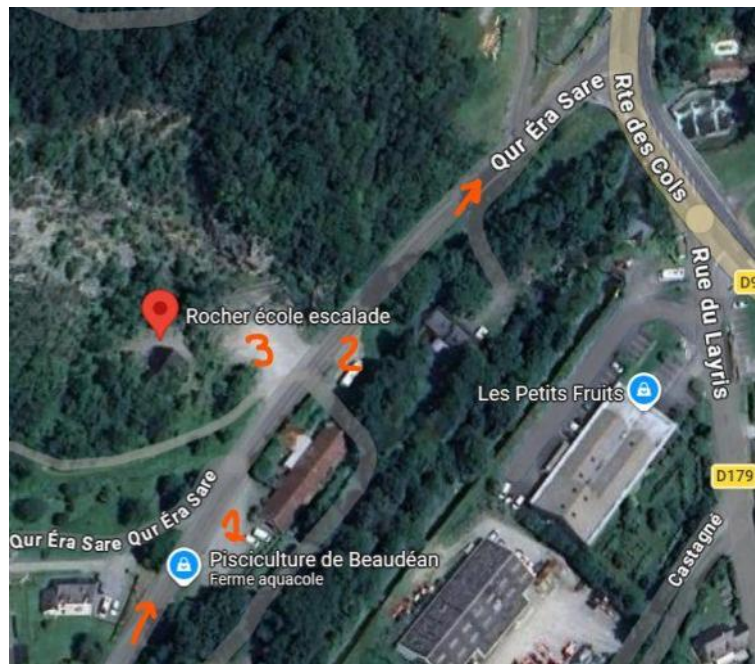

Arrêt N°3 Nord Baudéan

Depuis l'école d'escalade, 1 km, contournez Baudéan par la mairie,

parking dans l'herbe à la **croix rouge** sur l'image aérienne,

anciennes carrières, *calcaires aptiens*

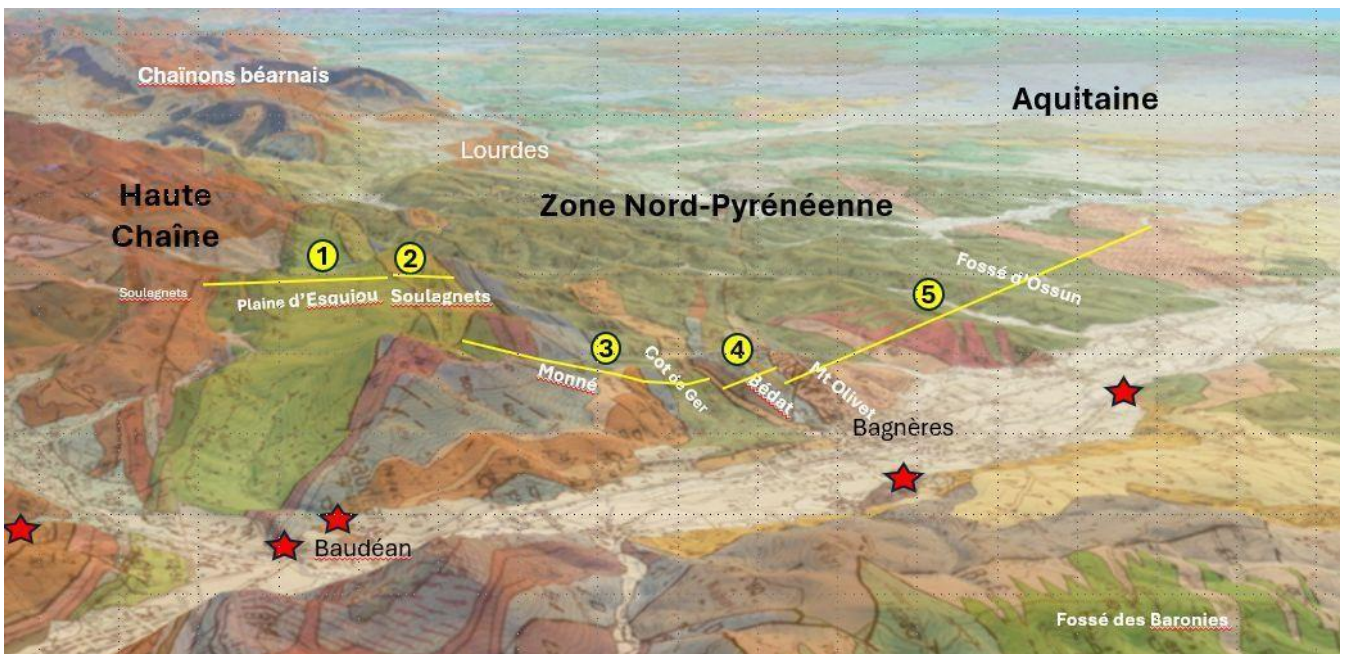
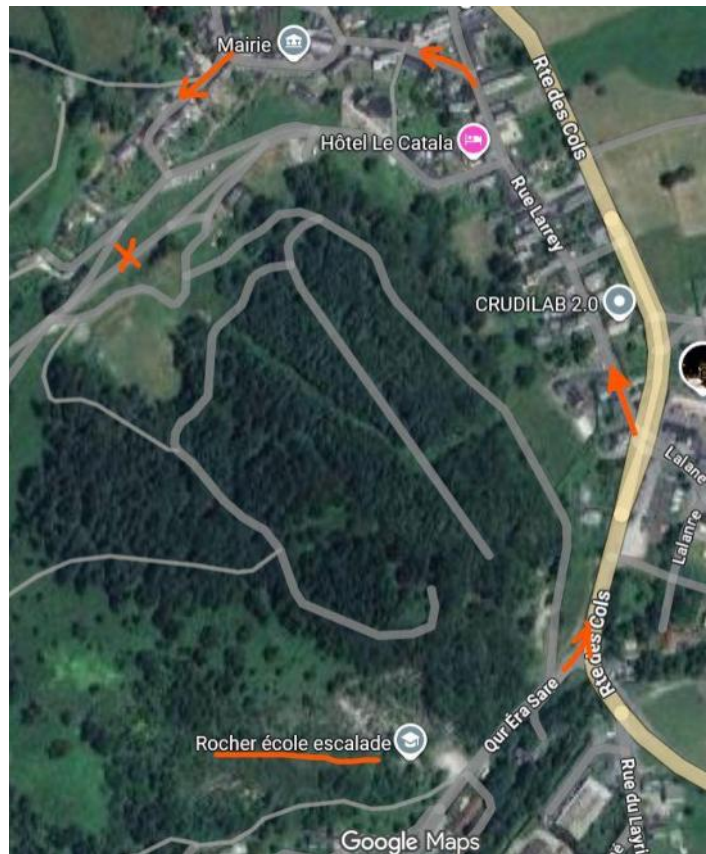

Bloc diagramme des observations

Arrêt N°4 Gerde

De Baudéan, 4 km vers la direction Bagnères, passer les grottes de Médous puis traverser l'Adour au pont de Gerde, arrêt N° 4 au coin du cimetière panorama vers le Vallon de Salut (site de l'AG)

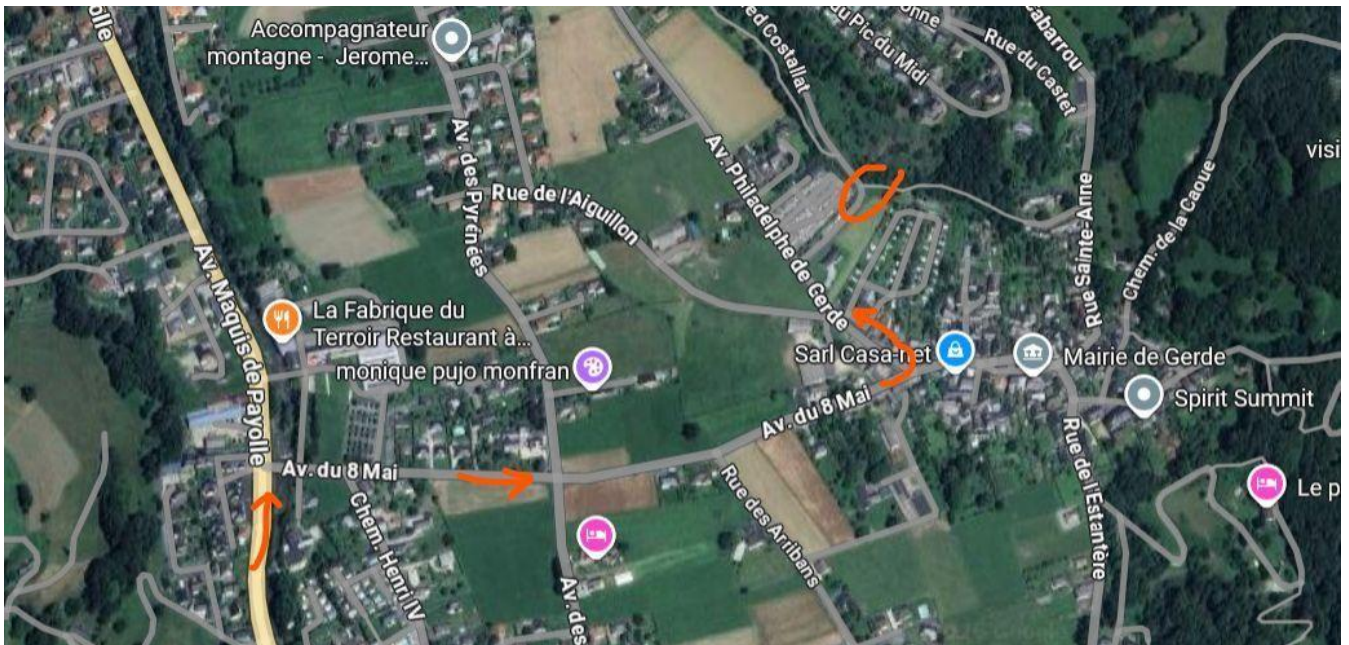

Arrêt N°5 Retour vers Bagnères, Musée du Marbre au Vallon du Salut

Nous retournons à la salle de l'AG pour faire la synthèse terrain et discussion

2/ Pique-nique au Vallon du Salut (éventuellement dans la salle de réunion si mauvais temps)

3/ Après le pique-nique, 2 conférences

- **Les Pyrénées vues d'ailleurs** par Francis Mediavilla, apprendre d'analogues de Mer du Nord, d'Afrique de l'est, d'Angola, du Canada et autres lieux, cousinades géologiques
- **Thermalisme de Bagnères-de-Bigorre** » par Gaëtan Chevalier-Lemire et Marie Nartet
Avec l'appui technique de Jean-Claude Soulé, de Stéphane Hillairet du bureau d'études Antea Group et de Marielle Laffitte des services techniques de la Mairie

Fin des activités vers 16 h

4/ détail sur la restauration

4.1/ repas du samedi 28 mars 13h

Nous sommes déjà 71 inscrits pour ce repas en commun.

Pour les personnes s'inscrivant plus tardivement à l'assemblée générale, il est toujours possible de demander à s'inscrire pour le repas dès que possible et ce **jusqu'à la date limite du 16 mars 2026**. Nous essayerons de satisfaire les demandes dans la limite des possibilités.

Ce repas de groupe du **samedi 28 midi** est proposé dans un restaurant à proximité (10 mn en voiture du Musée du Marbre) : **La Fabrique du terroir**, 3 bis avenue Maquis de Payolle, 65200 Bagnères-de-Bigorre. Le montant est de 28 euros par personne avec apéritif et/ou vin offert par l'AGSO. Le choix est à faire parmi les deux menus suivants :

Menu 1 du **Terroir**

- salade verte aux noix toast de chèvre, jambon serrano
- araignée de porc marinée thym citron, pommes de terre grenaille à la persillade
- pannacotta vanille, fruits rouges

ou Menu 2 de l'**Adour**

- salade d'endives aux noix, gravlax de truite
- filet d'églefin en papillote, sauce crémeuse au vin blanc et échalote, riz parfumé à la brunoise de carottes
- crème au citron

nota : menus à choisir dans leur globalité, le mix entre menus n'est pas possible

4.2/ repas du samedi 28 soir

Suite à la circulaire n°1, nous sommes au regret de vous informer qu'il n'y a plus de places pour le repas en commun du samedi soir. Le maximum de 60 est atteint.

4.3/ pique-nique du dimanche 29 midi

le pique nique tiré du sac est à votre charge. Il est prévu de le prendre en extérieur dans le joli parc avec quelques bancs disponibles. Mais en cas de mauvais temps, la salle du Musée du Marbre

5/ Procédure d'inscription

Pour les personnes qui se sont inscrites suite à la circulaire n°1 en janvier, votre demande a été prise en compte, ne pas vous réinscrire. Vous avez déjà reçu la liste des participants à la mi-février.

Pour les autres, nous vous demandons de **nous retourner le bulletin d'inscription en fin de circulaire. le plus rapidement possible avant le 16 mars**

par mail à l'attention de Thierry Lesur t.lesur.2ae@orange.fr

AG de l'AGSO du 28 au 29 mars 2026 à Bagnères-de-Bigorre

Merci de remplir un bulletin d'inscription par personne et le retourner avant le 16 mars

pour ceux qui ont déjà envoyé leur bulletin d'inscription suite à la circulaire n°1, votre demande est prise en compte, ne pas la refaire.

Mme, Mr.....souhaite participer à l'AG

Adresse.....
.....

CP..... Ville

Téléphone

Courriel

Pour l'organisation :	
Je participerai au repas samedi 28 mars midi (28 €) l'AGSO offre apéritif et/ou vin choix du menu (Menu 1 : du terroir – Menu 2 : de l'Adour)	OUI <input type="checkbox"/> NON <input type="checkbox"/> Menu1 <input type="checkbox"/> Menu2 <input type="checkbox"/>
Je participerai à l'excursion du dimanche 29 mars	OUI <input type="checkbox"/> NON <input type="checkbox"/>
Je réserve un livret-guide pour le dimanche 29 mars (entre 10 et 15 €)	OUI <input type="checkbox"/> NON <input type="checkbox"/>

Bulletin d'inscription à renvoyer à Thierry Lesur par email à t.lesur.2ae@orange.fr